Vals från Pajala

efter John Groth, Pajala, Norrbotten

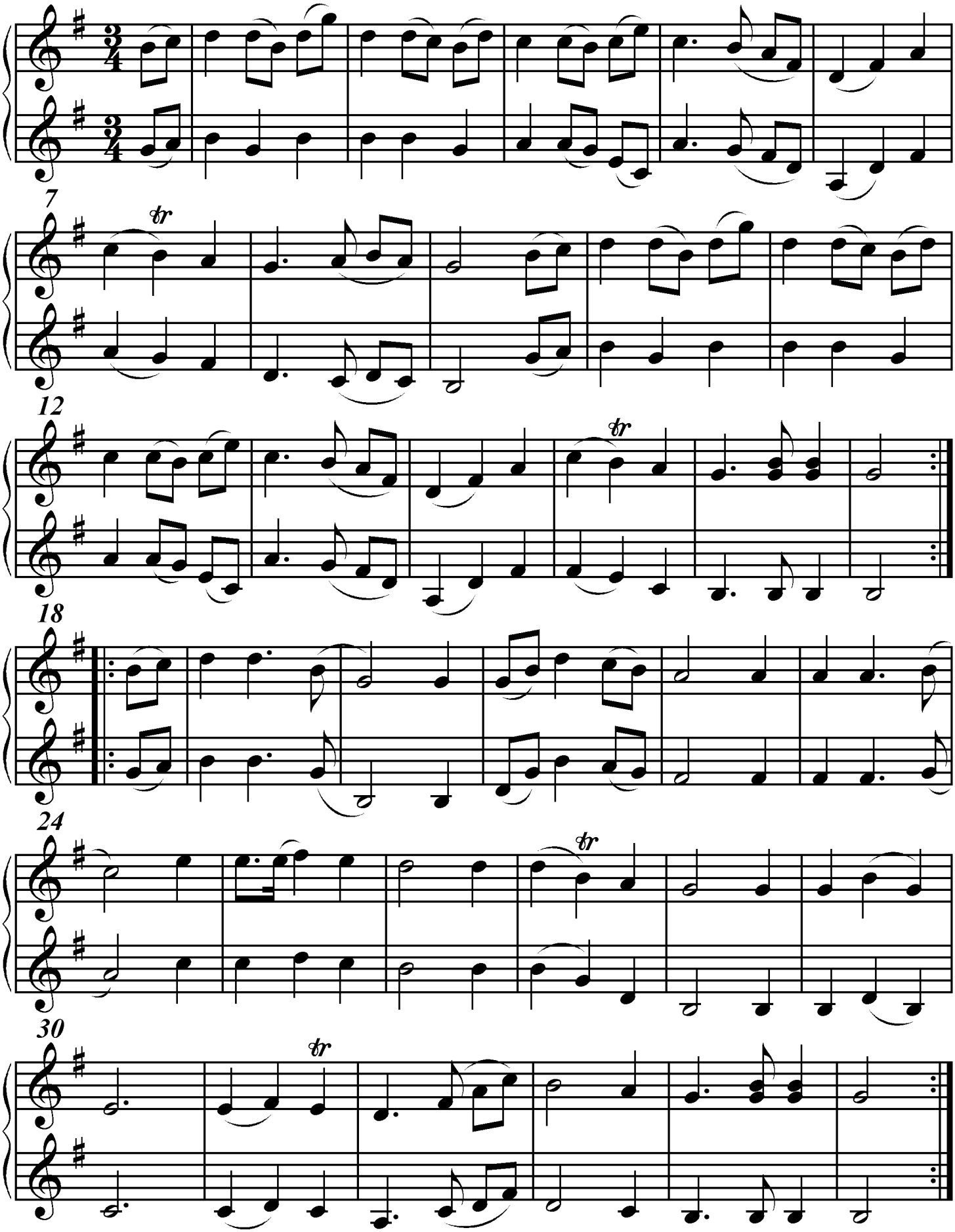

Version utformad och utskriven av Stefan Lindén 100613