Vals

efter Werkmästars Hans Olsson, Rättvik, Dalarna
Svenska låtar, Dalarna nr 1149

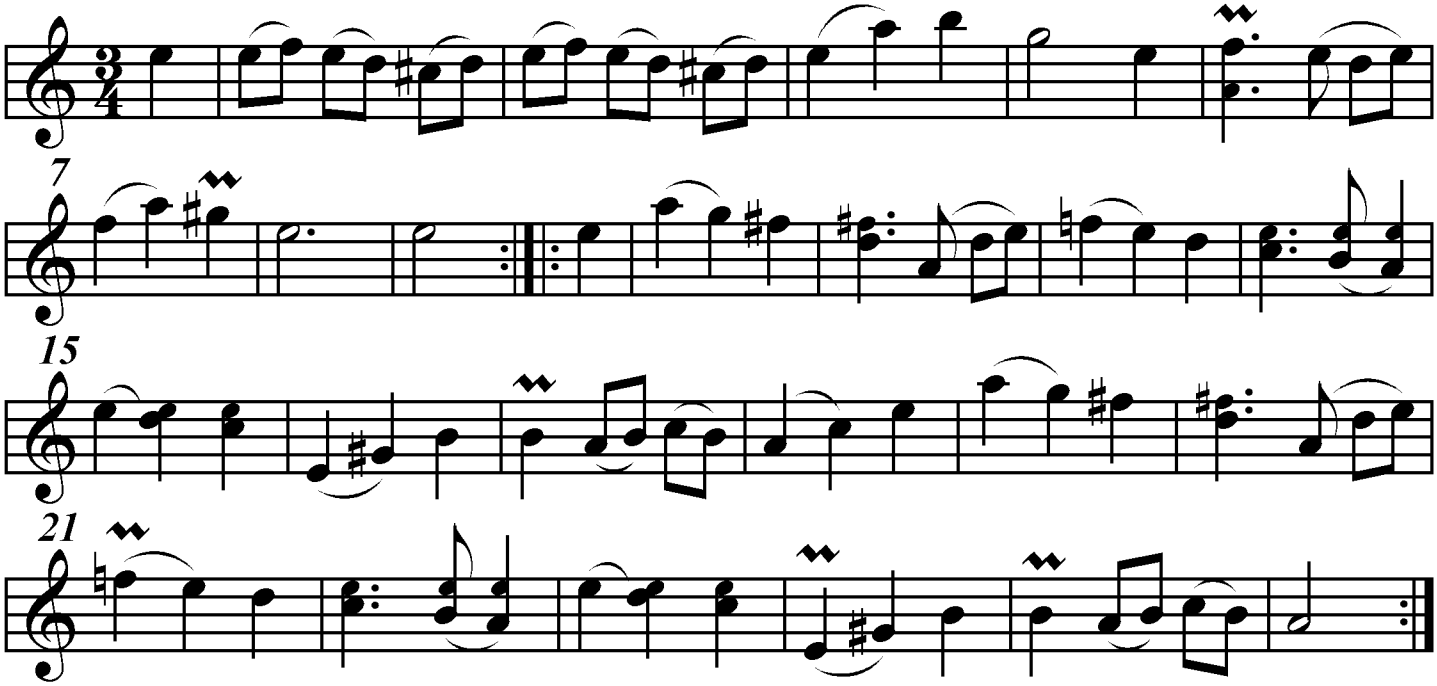

Utskrivet av Stefan Lindén 100613