Gränsvalsen

Norsk vals spelad av Täby spelmansgille 100505

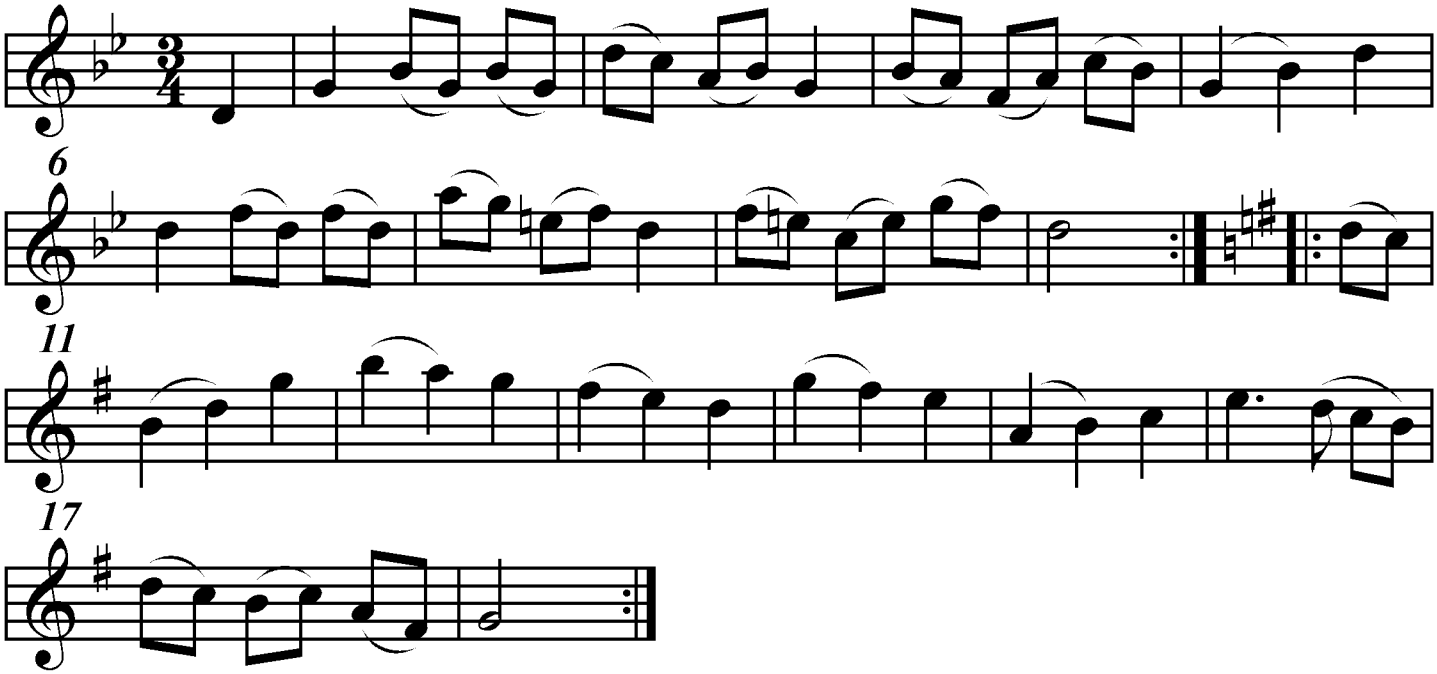

Noterat och utskrivet av Stefan Lindén 100611