Skålarna

skänklåt efter "Byss-Kalle", Carl Ersson Bössa
eller Boussard, Älvkarleby, Uppland

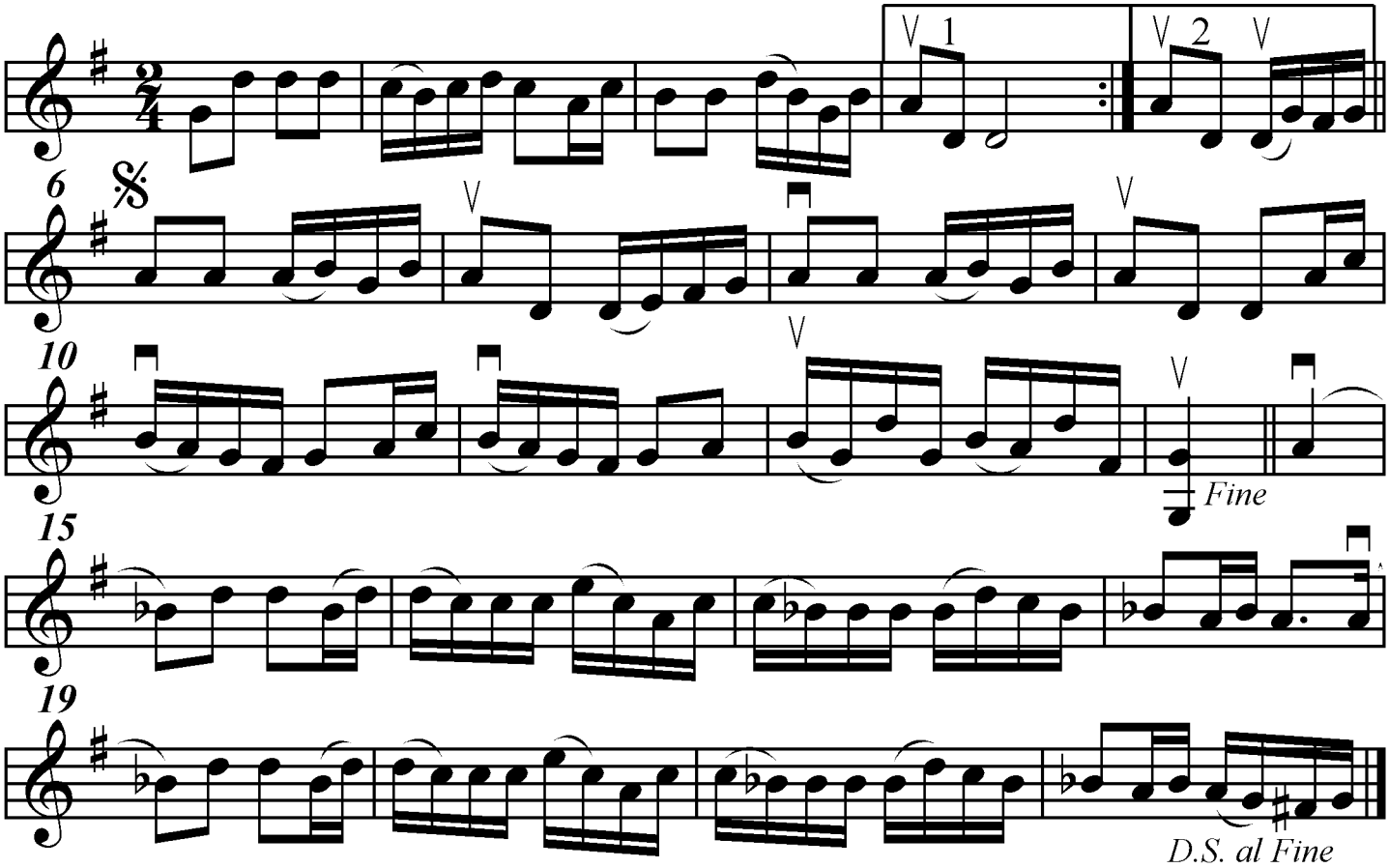

Utskrivet av Stefan Lindén 100622