Schottis från Burträsk

från Västerbotten, efter Holger Falk

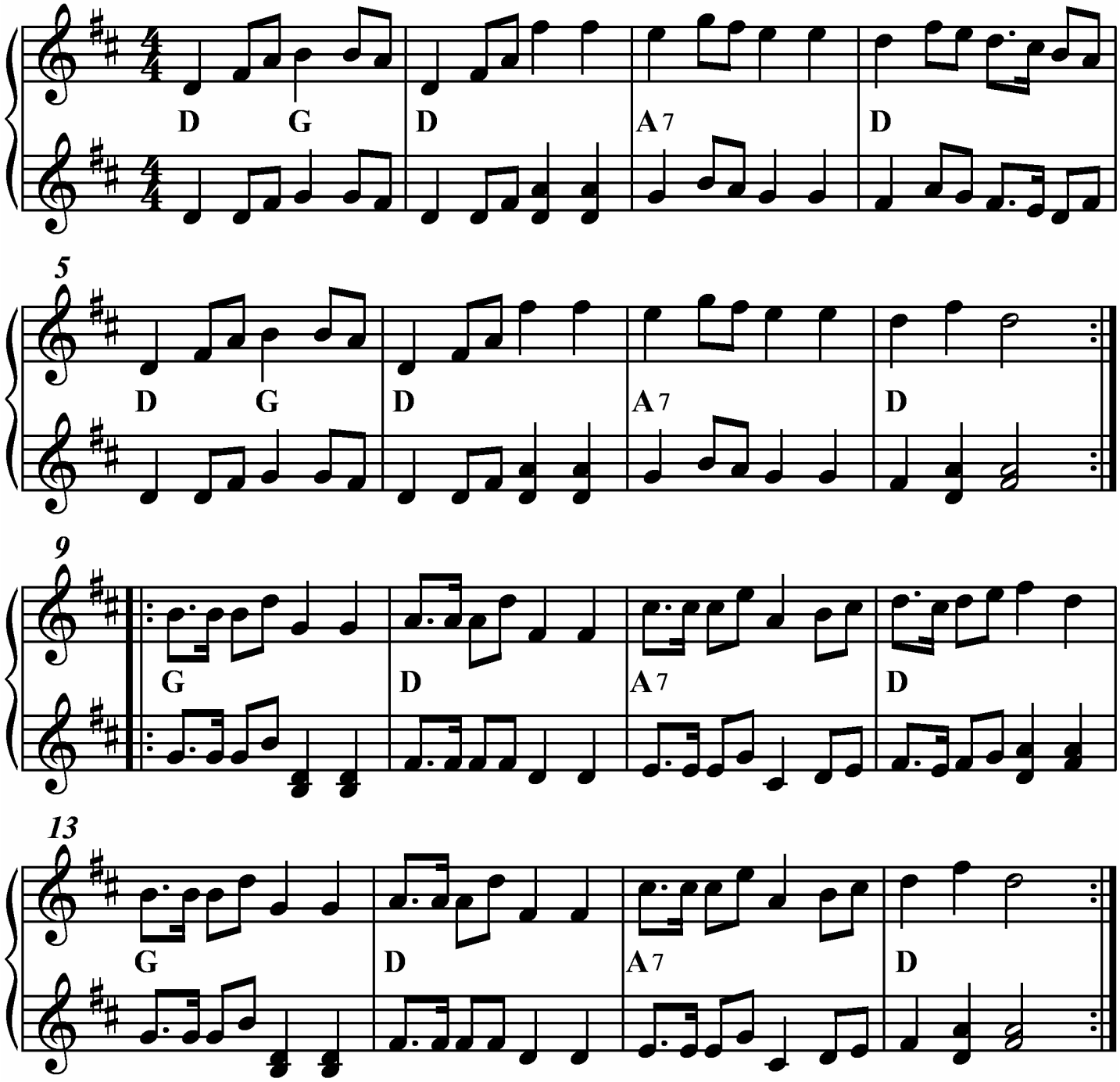

Version utformad och utskriven av Stefan Lindén 110726