# Rejländer från Eidskogen och Eda

schottis från Värmland efter Mats Berglund
Andrastämma efter Allan Westin

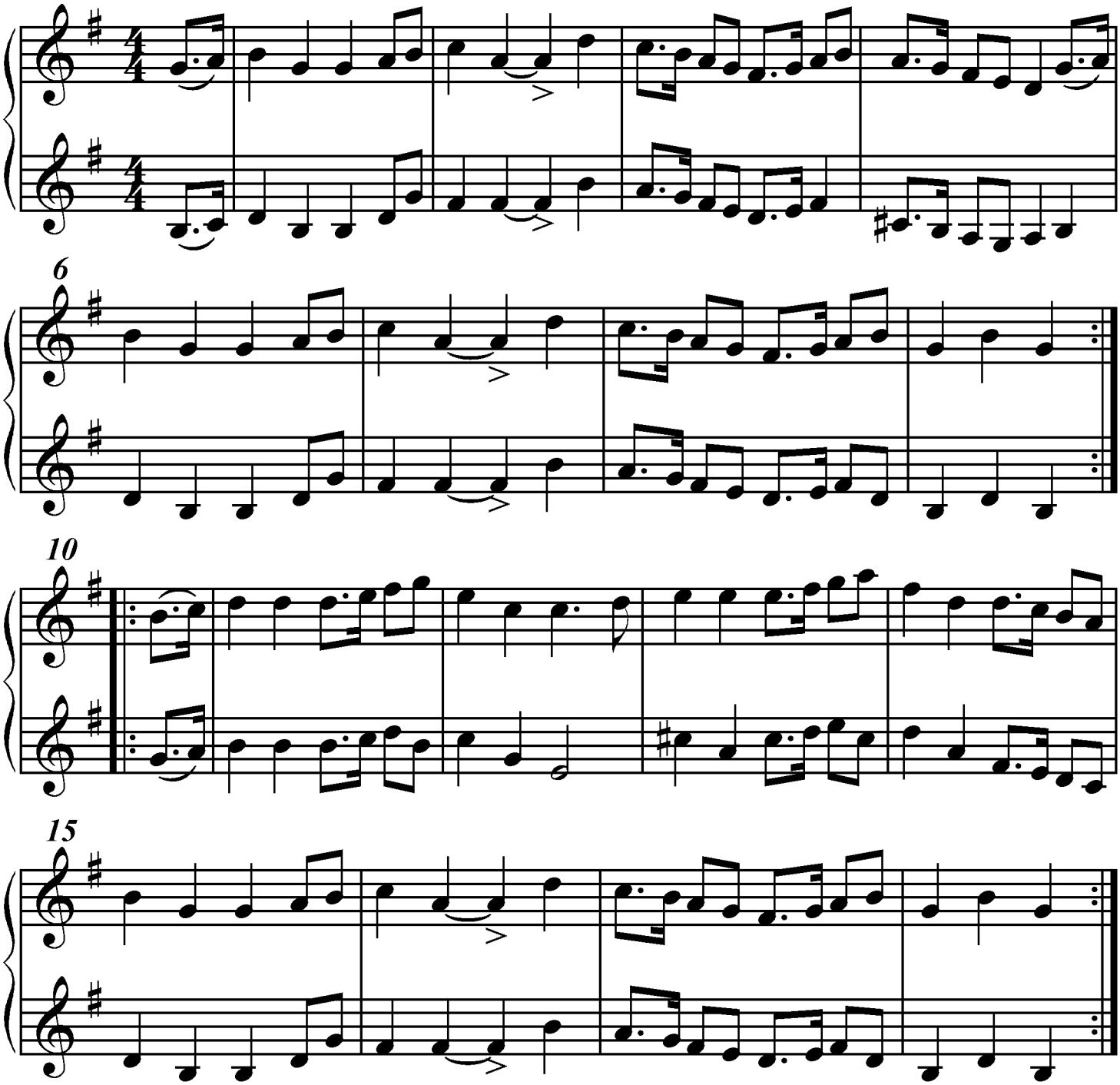


*Utskrivet av Stefan Lindén 100730*