Polska från Hälsingland

uppteckna av J. Ad. Hägg

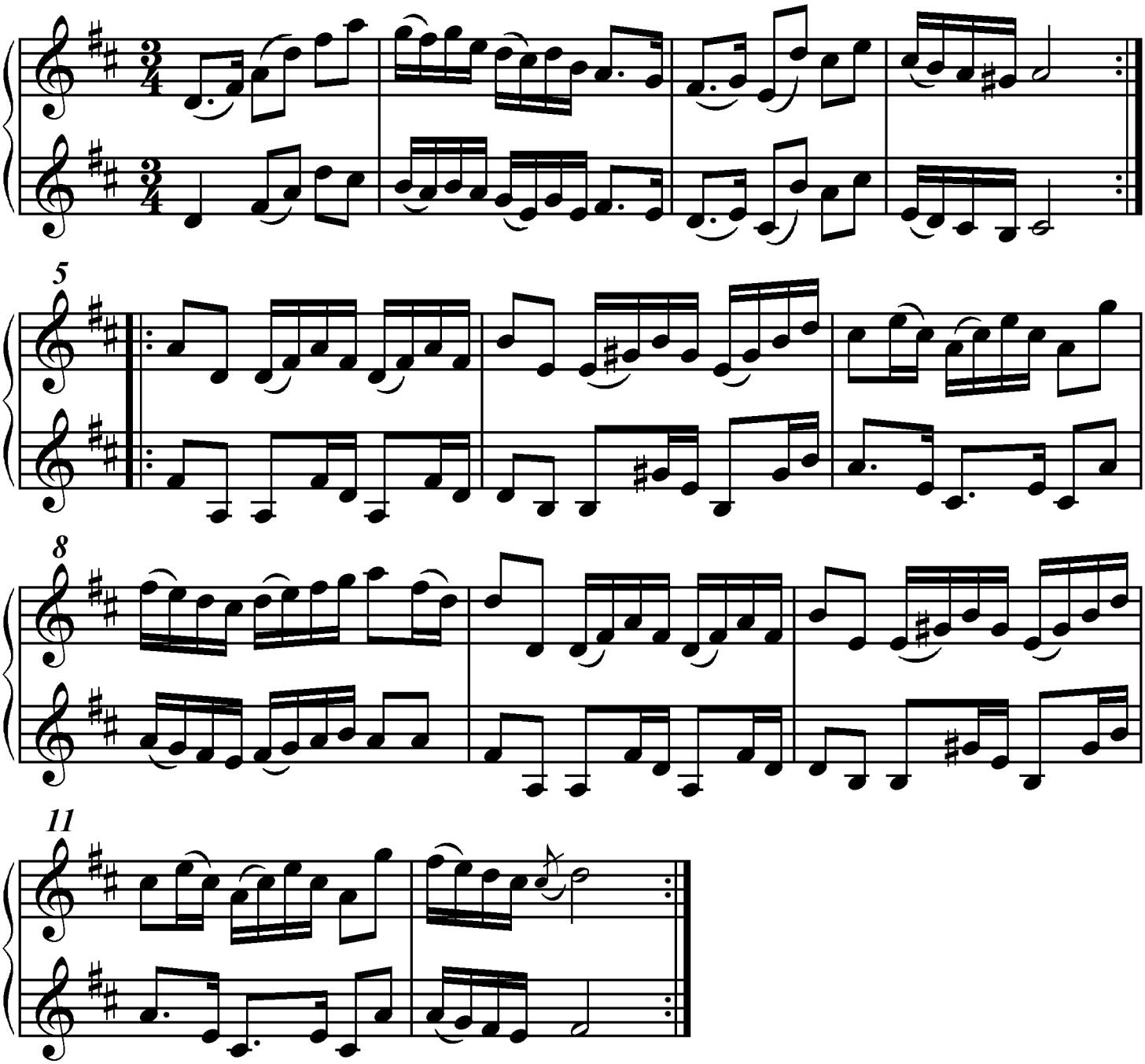

Version utformad och utskriven av Stefan Lindén 100830