Polska

efter Sven-Anders Svensson, Evertsberg, Dalarna,
utlärd av Lars-Gunnar "Tatte" Bodin
Andrastämma av Lars-Gunnar "Tatte" Bodin

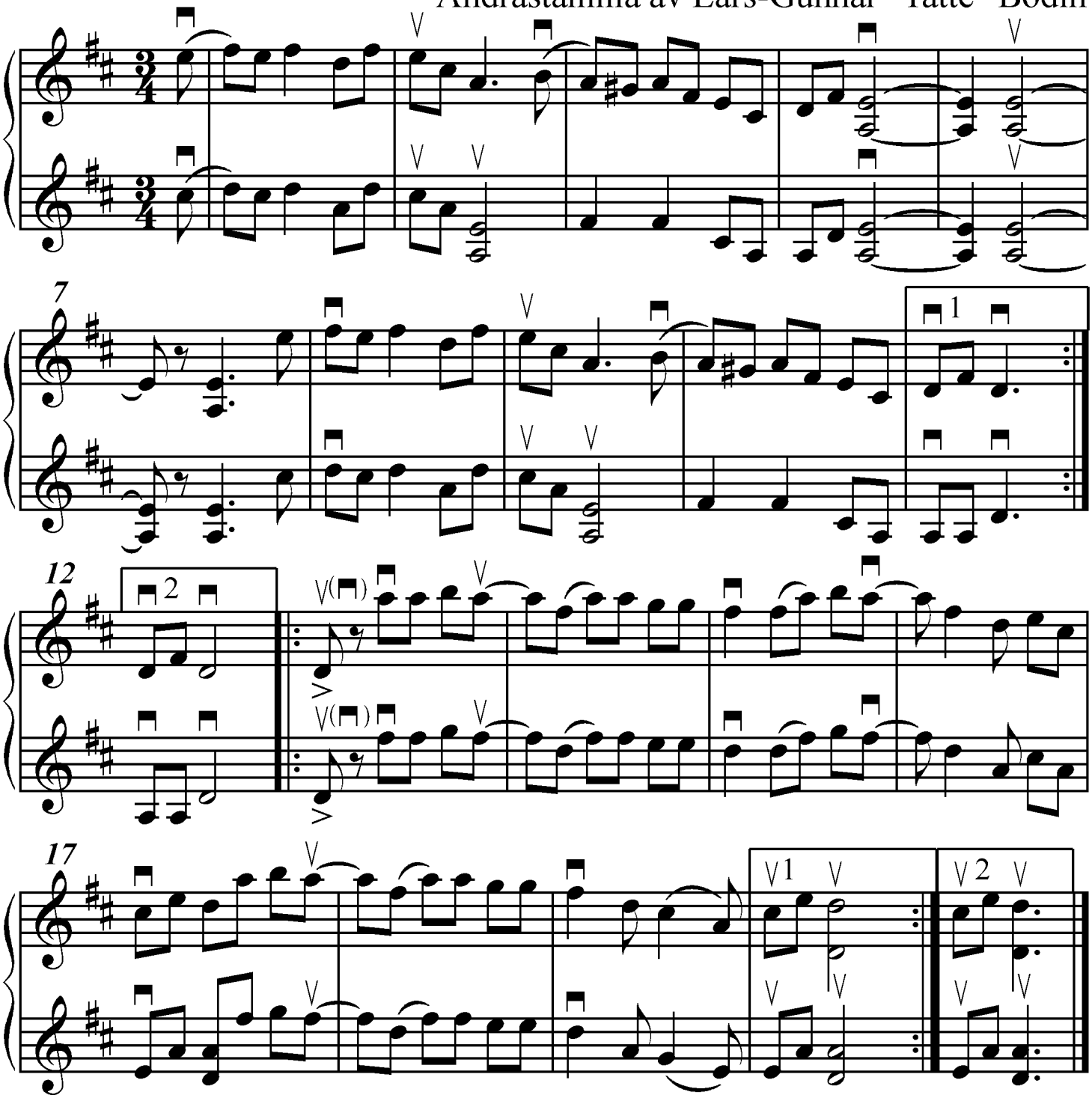

Utskrivet av Stefan Lindén 101025