Polska

efter Ragnar Svensson, Strand, Svanskog, Värmland
Andrastämma av Allan Westin

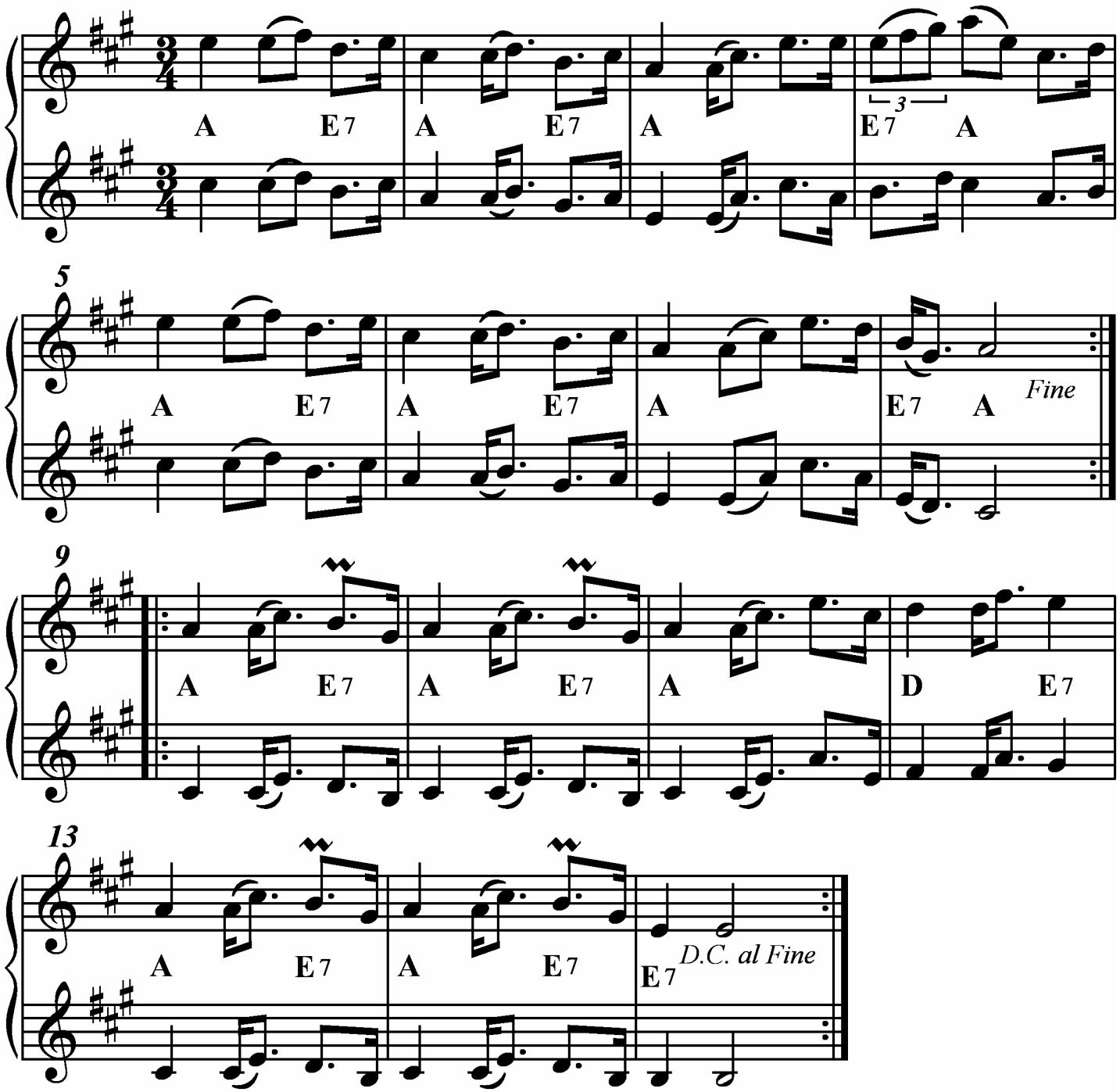

Utskrivet av Stefan Lindén 110726