Polska

efter"Johannes på Fjälle", Johannes Svensson, Dalsland
Andrastämma efter Erik Gustavsson

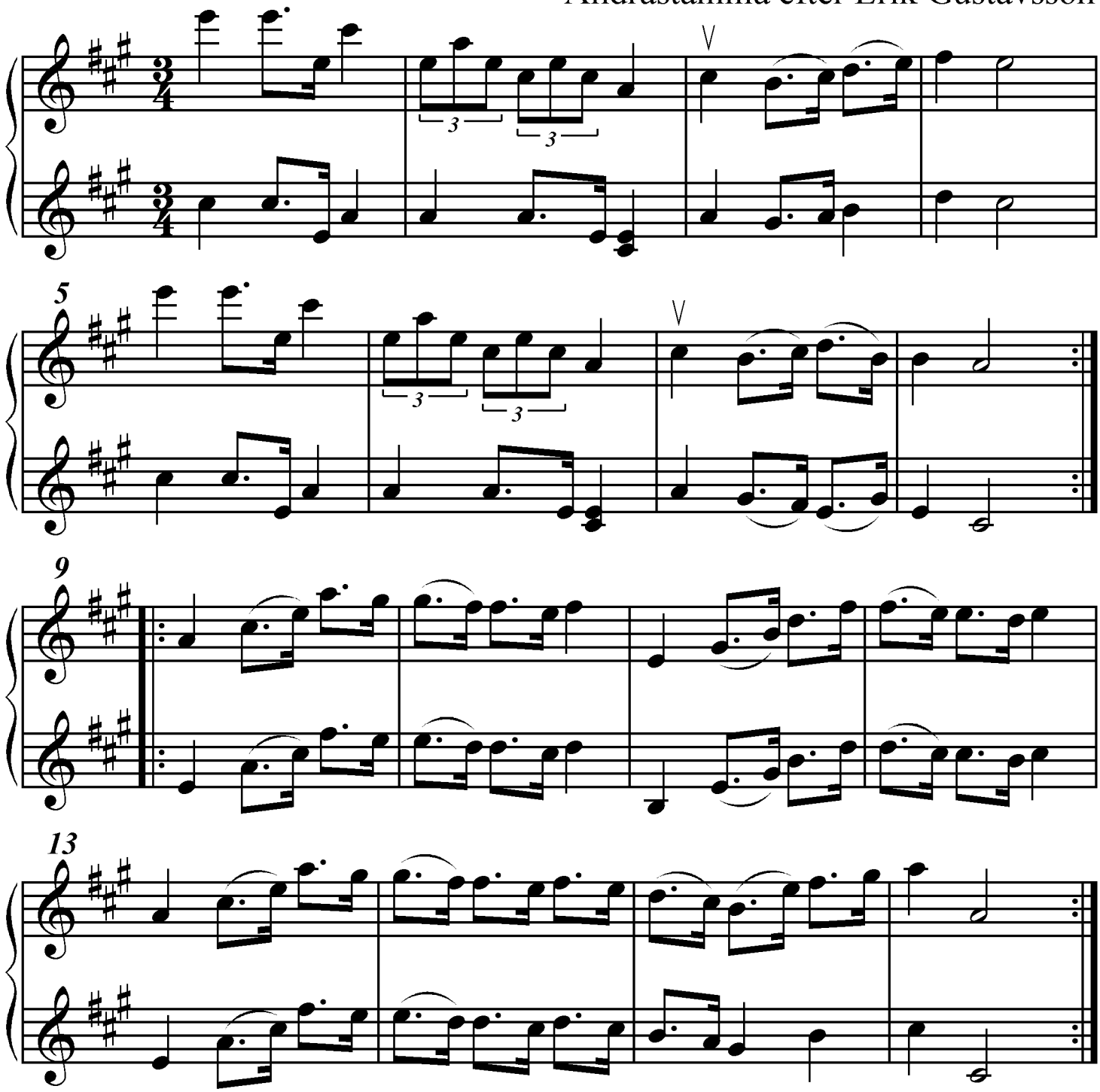

Version utformad och utskriven av Stefan Lindén 100813