Lungsoten

slängpolska efter Gällsbo Jonas Olsson,
som lärt den av Malmyr Lars,
vilken strax därefter dog i lungsot

Ackordsättning av
Anders Mattson

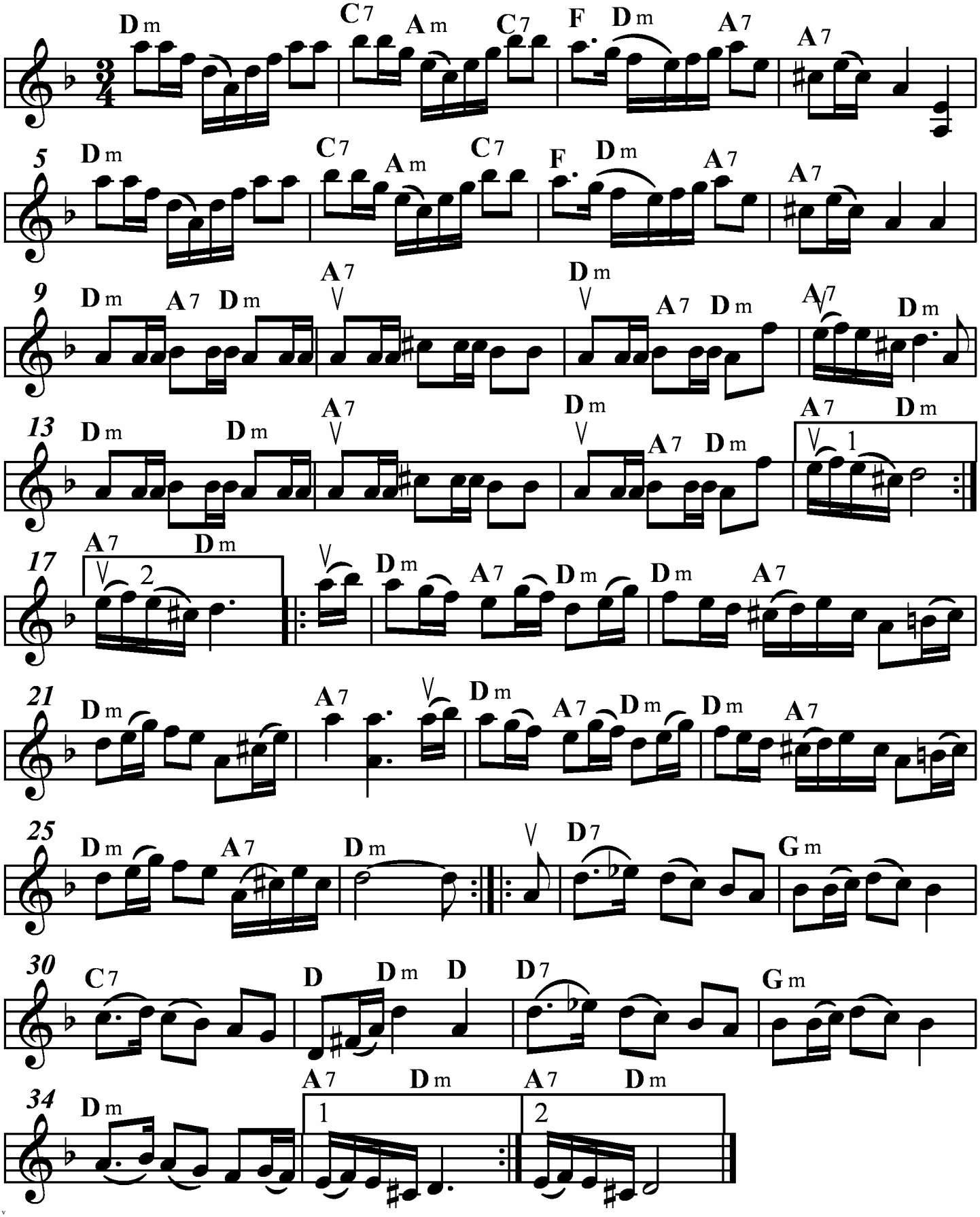

Stråksatt och utskrivet av Stefan Lindén 110722