Ära vare Gud

hamburska efter Nils Erik Vickman, Södertälje, Södermanland
Olof Anderssons uppteckningar nr 702

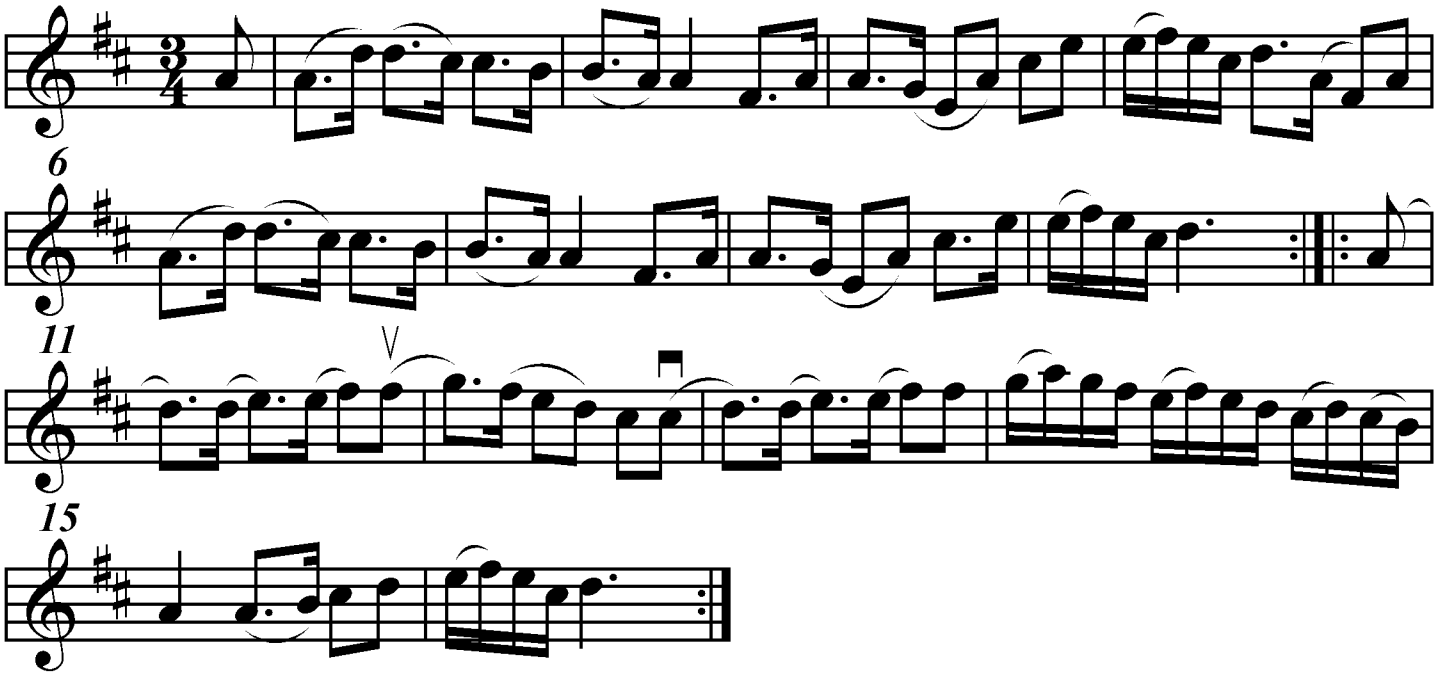

Version utformad och utskriven av Stefan Lindén 100530