Norskvals

från Rogsta, Hälsingland, efter Jonas Dahl

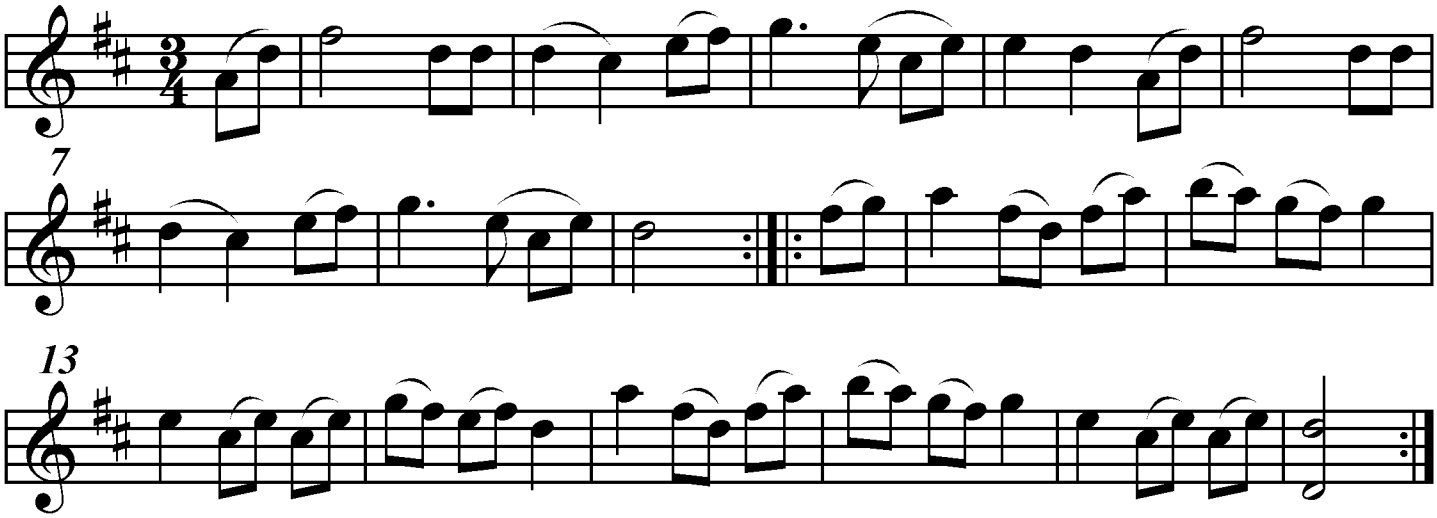

Version utformad och utskriven av Stefan Lindén 100319