Norskvals

från Rogsta, Hälsingland, efter Jonas Dahl
Andrastämma av Örjan Hansers

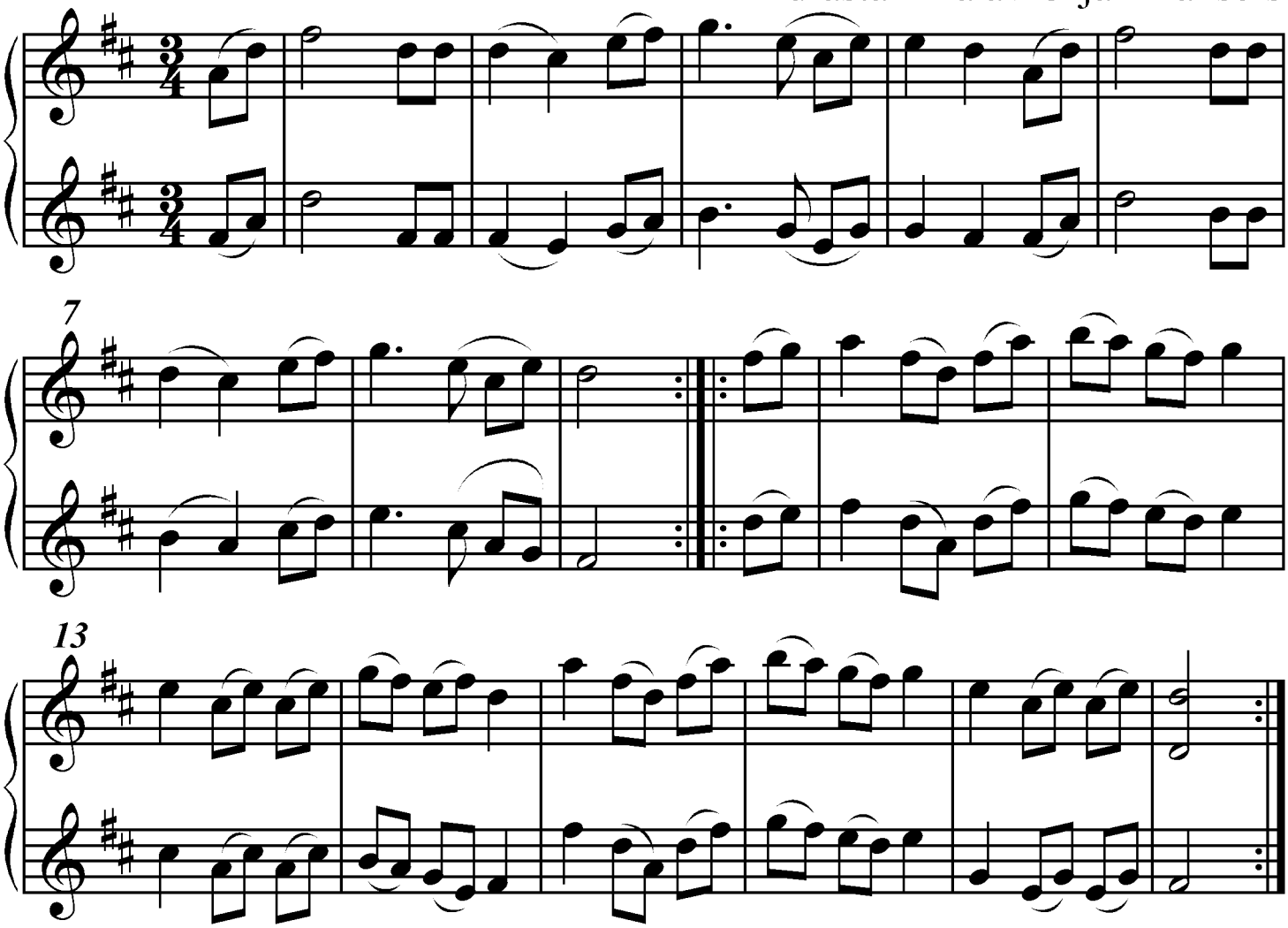

Version utformad och utskriven av Stefan Lindén 100319