Ola Lans polska

Slängpolska efter Ola Nilsson Lans, Sjörup, Skåne
Svenska låtar, Skåne nr 1005

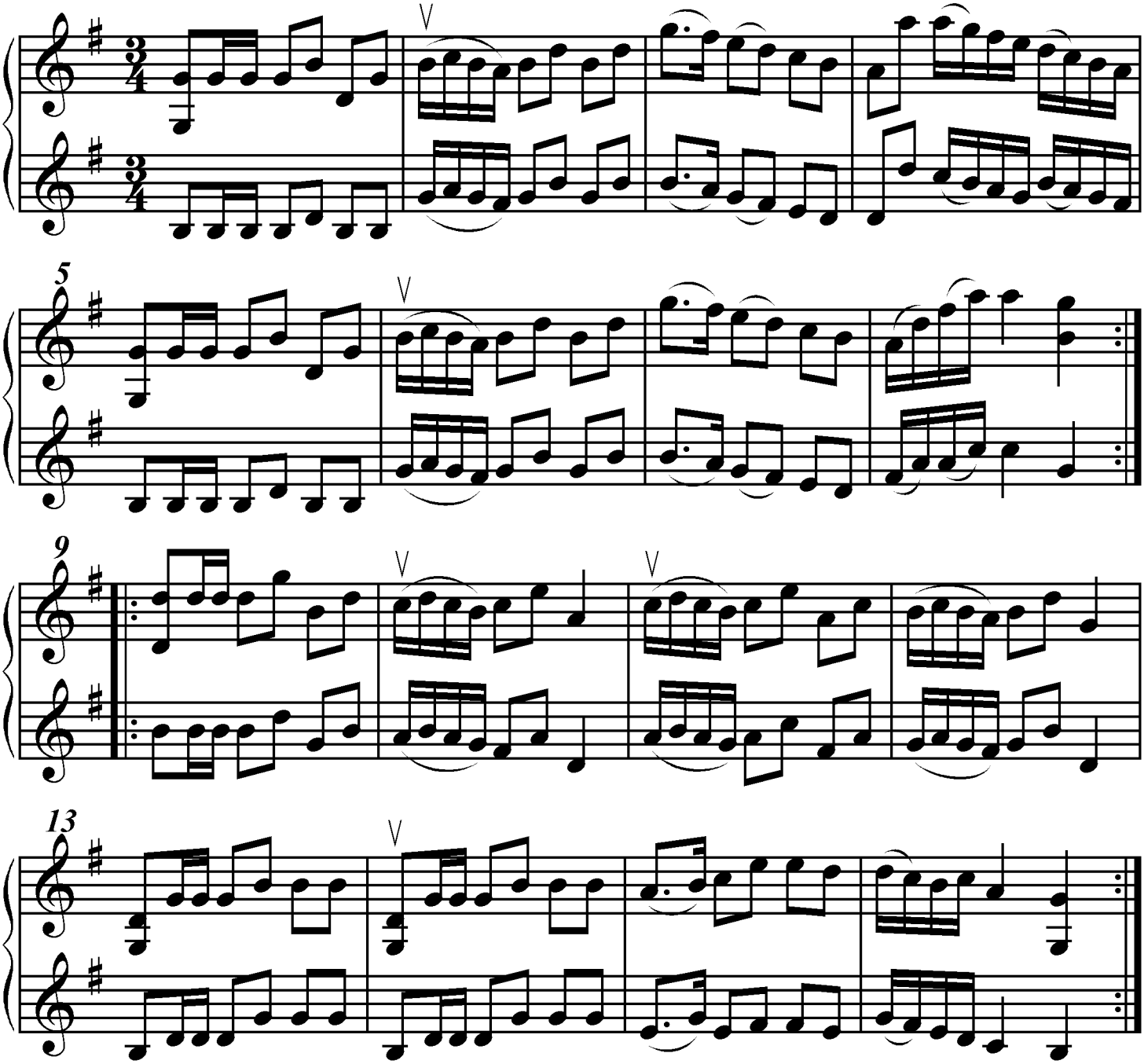

Version utformad och utskriven av Stefan Lindén 100330