Spelflickans polska

Slängpolska efter Konrad Hellqvist, Finspång

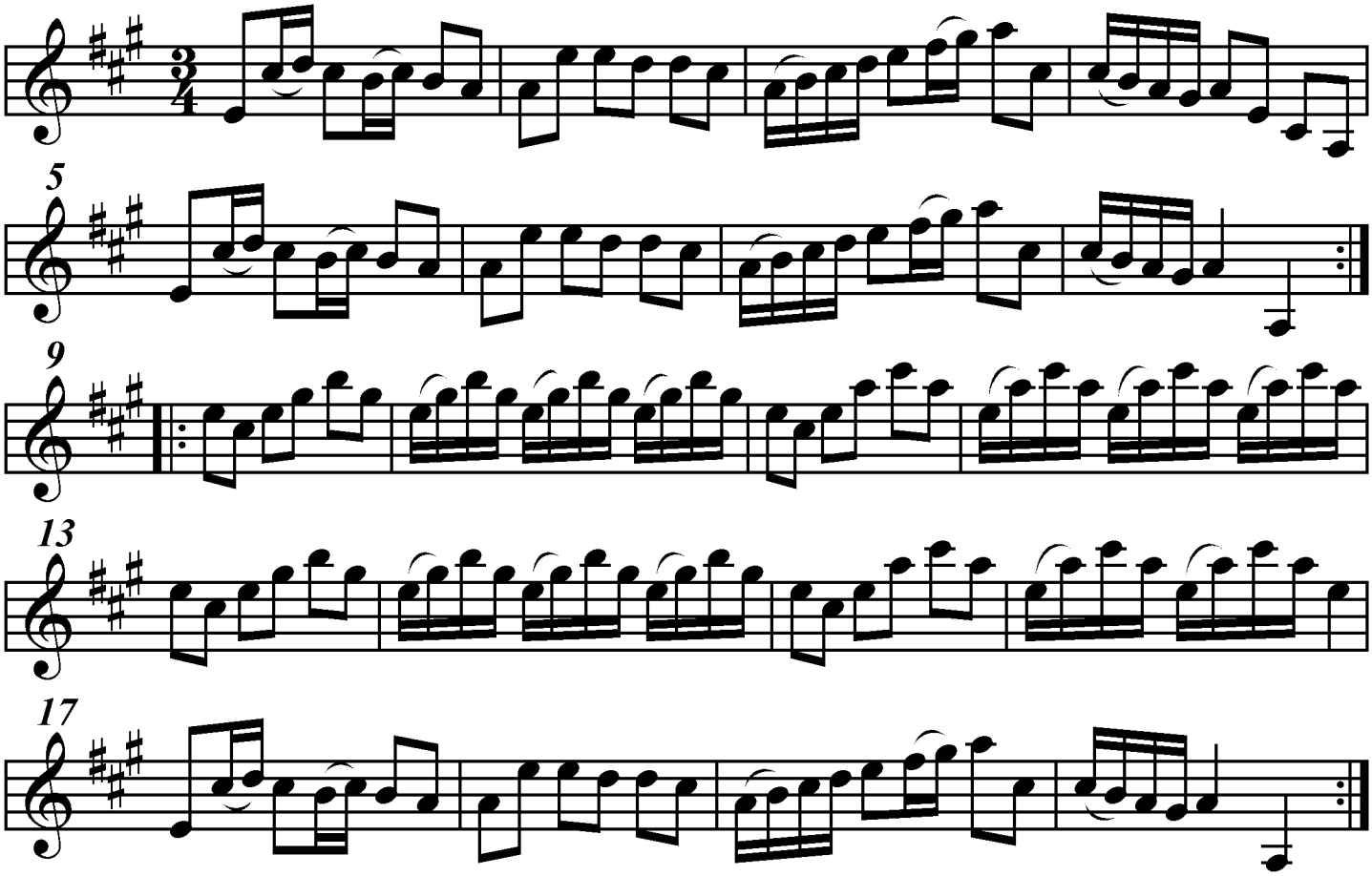

Utskrivet av Stefan Lindén