Reinlender

från Brekken, Norge,
utlärd av Lasse Sörlin

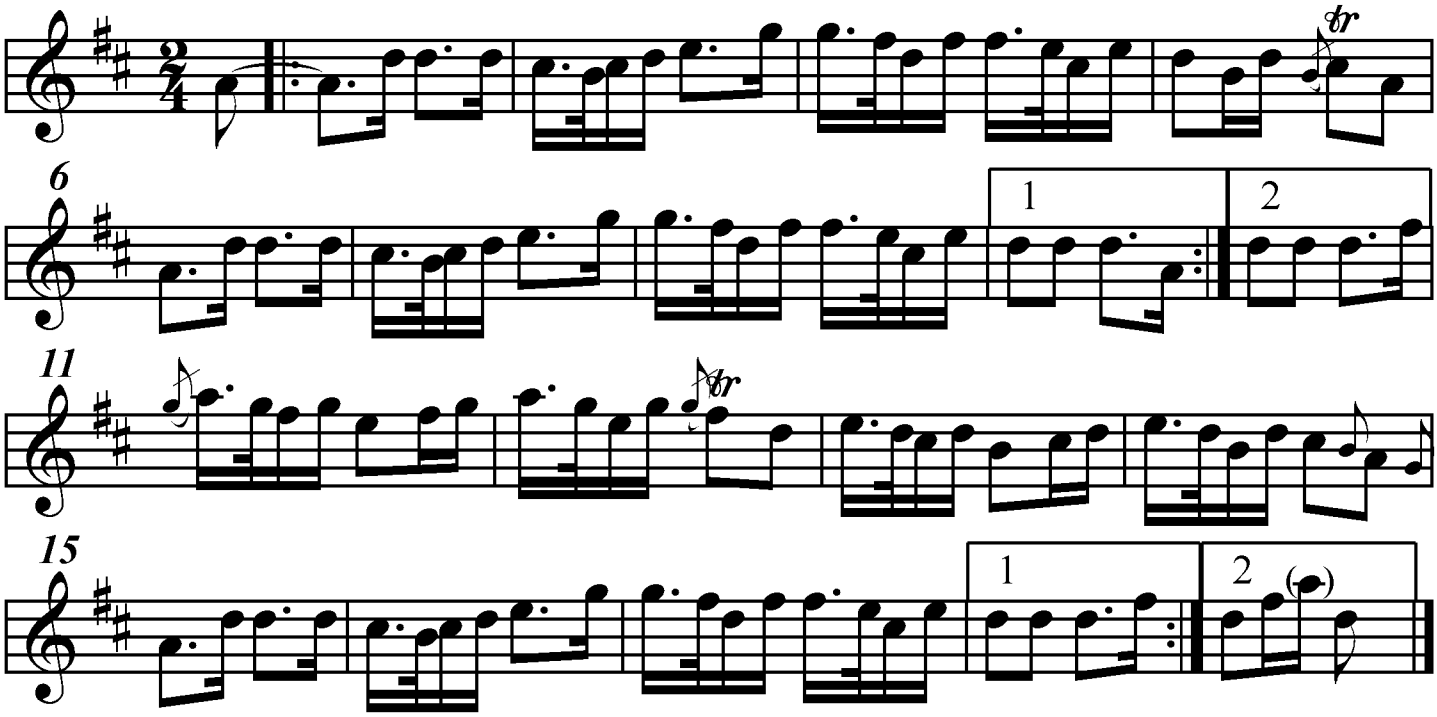

Noterad av Stefan Lindén