Reinlender

efter Per Midstigen och Ånon Egeland, Norge

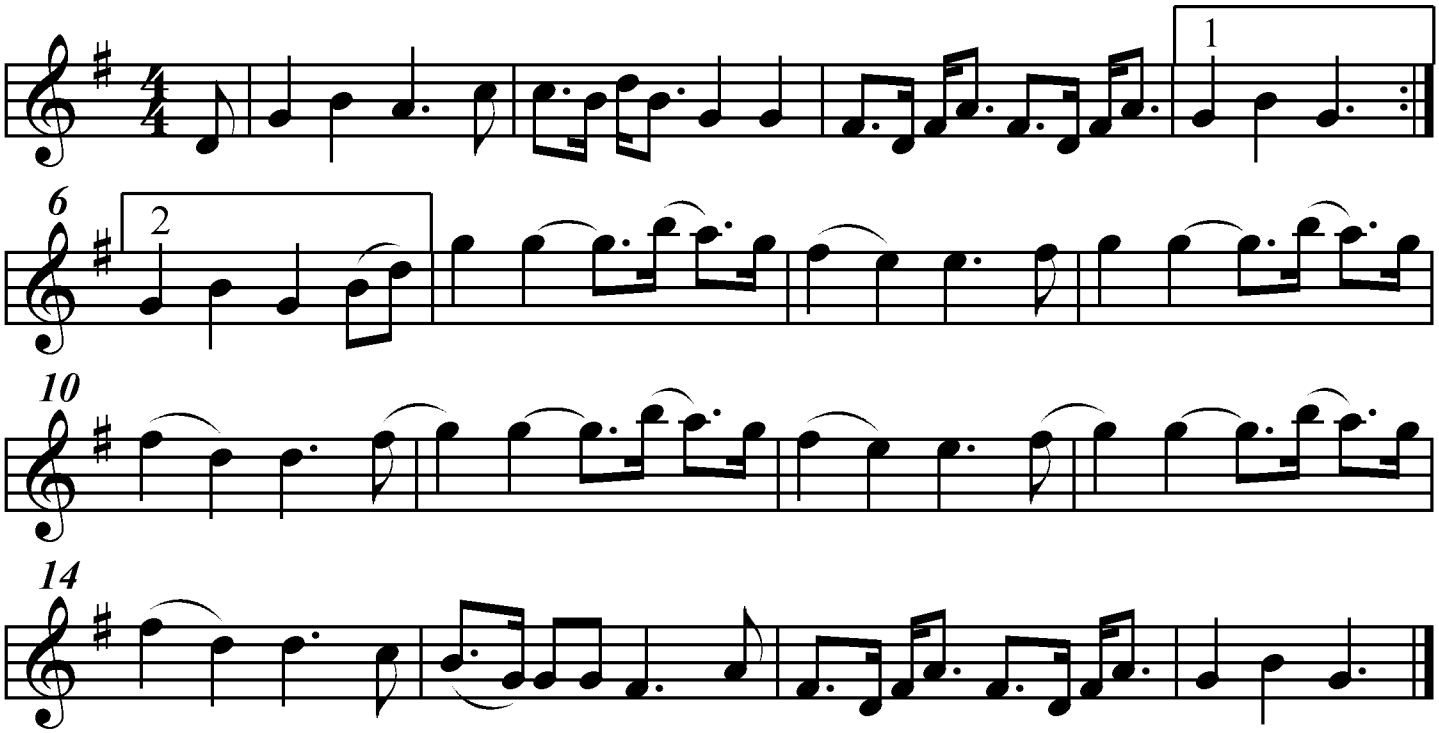

Utskrivet av Stefan Lindén