Rhenländare

efter Johan Emil Lönn (1884 - 1962), Skåne
meddelad av Enar Lönn, Malmö

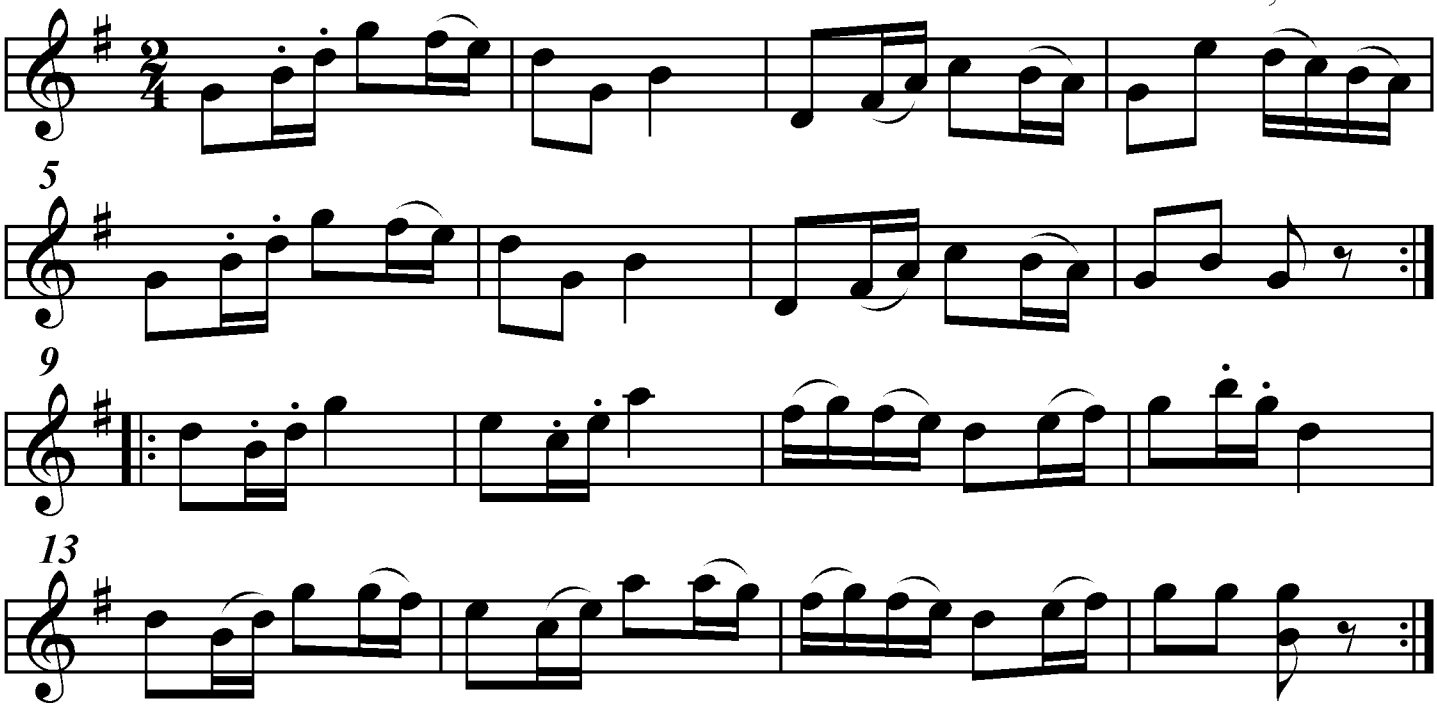

Utskrivet av Stefan Lindén