# Rhenländare

efter Johan Emil Lönn (1884 - 1962), Skåne
meddelad av Enar Lönn, Malmö

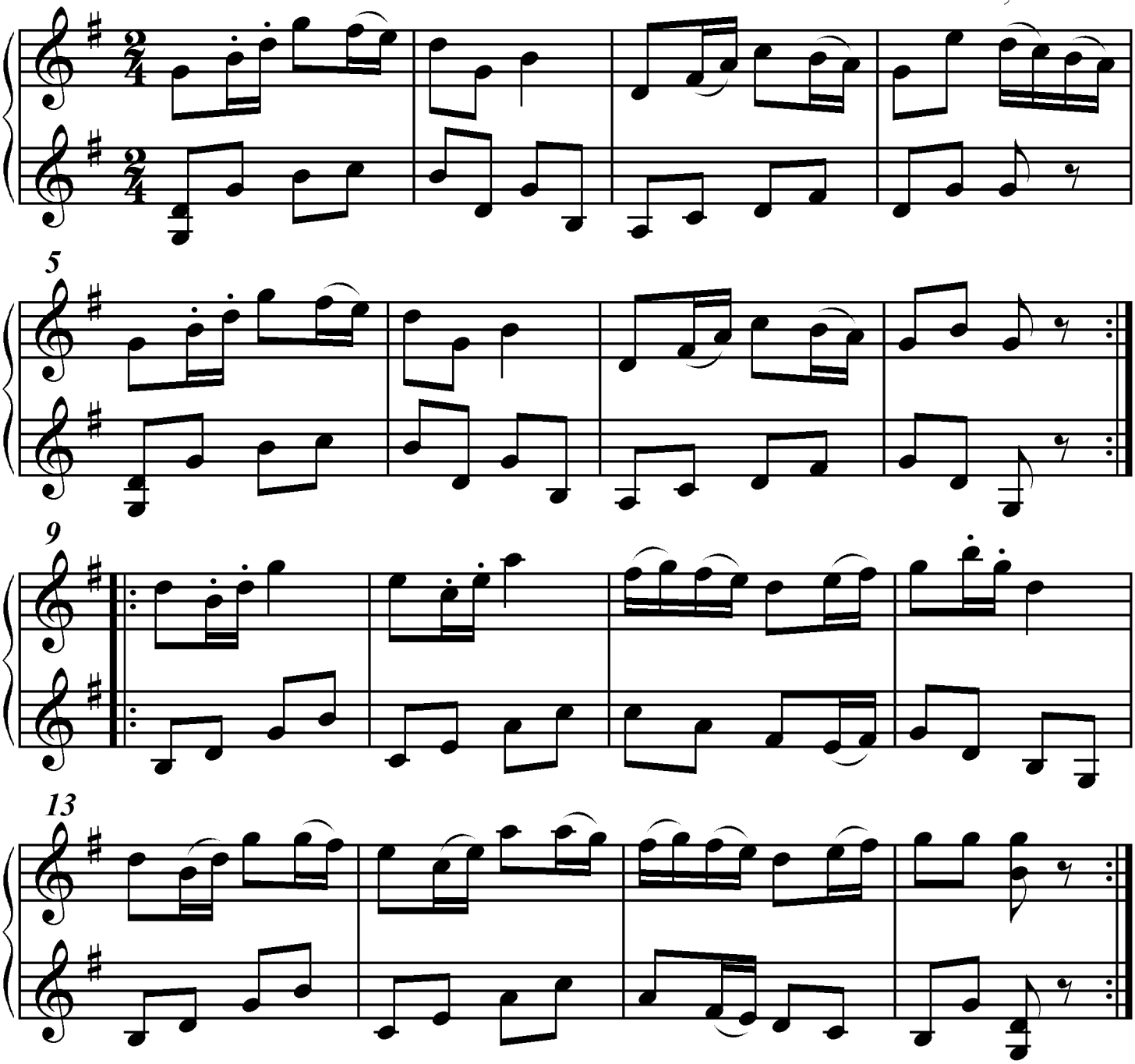


*Utskrivet av Stefan Lindén*