Polska

efter Präst Olof Eliasson, Gagnef, Dalarna,
utlärd av Lars-Gunnar "Tatte" Bodin

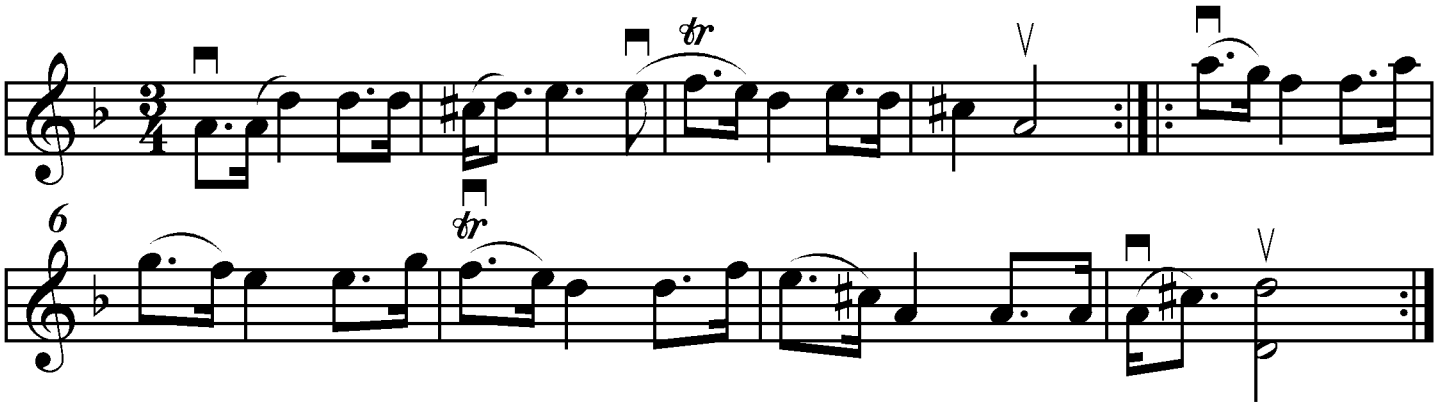

Utskrivet av Stefan Lindén