Ellinors polska

av Pers Hans Olsson, Östbjörka, Dalarna

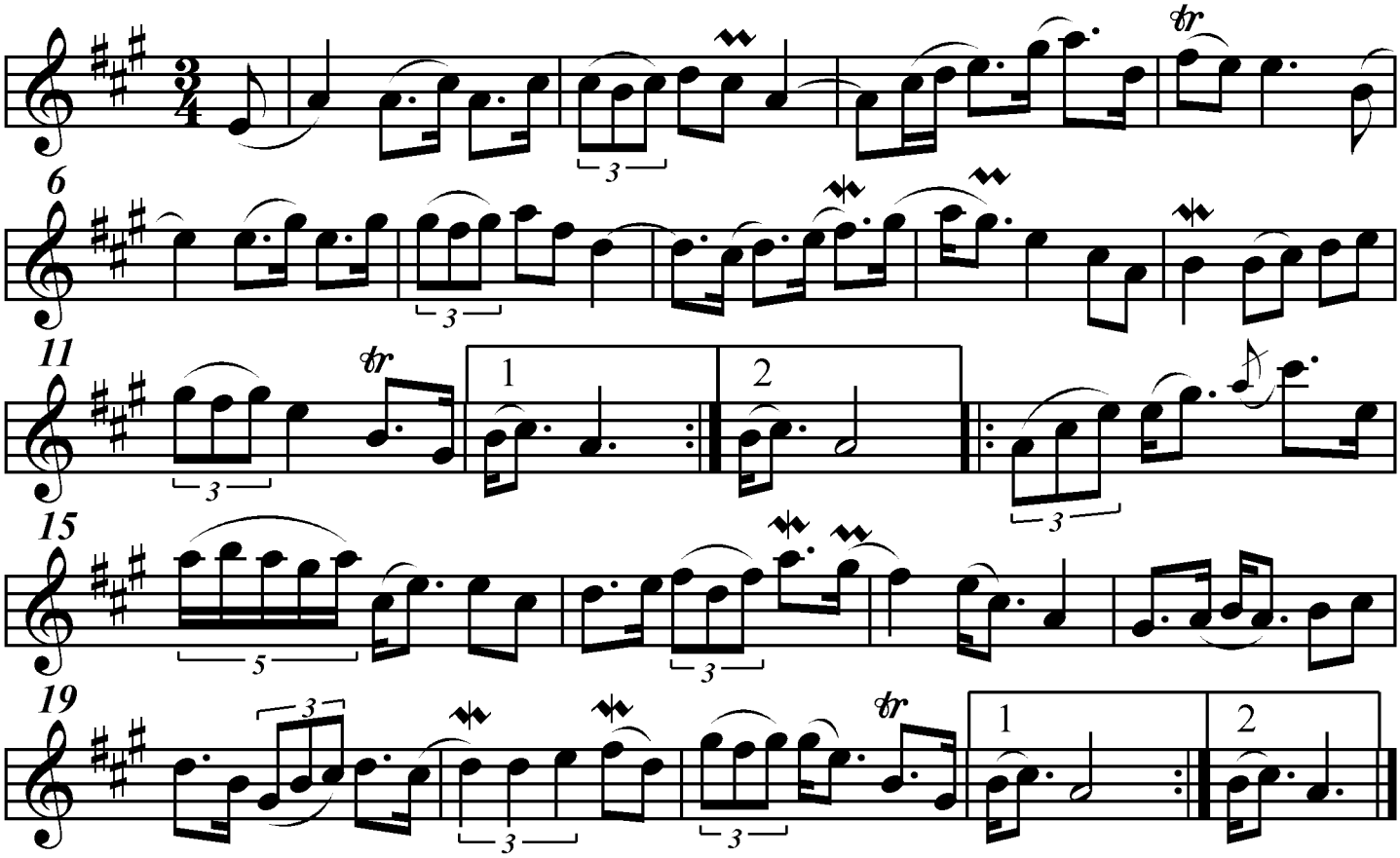

Noterad och utskriven av Stefan Lindén 100504