Pekkos Pers storpolska

Bingsjöpolska utlärd av
Lars-Gunnar "Tatte" Bodin

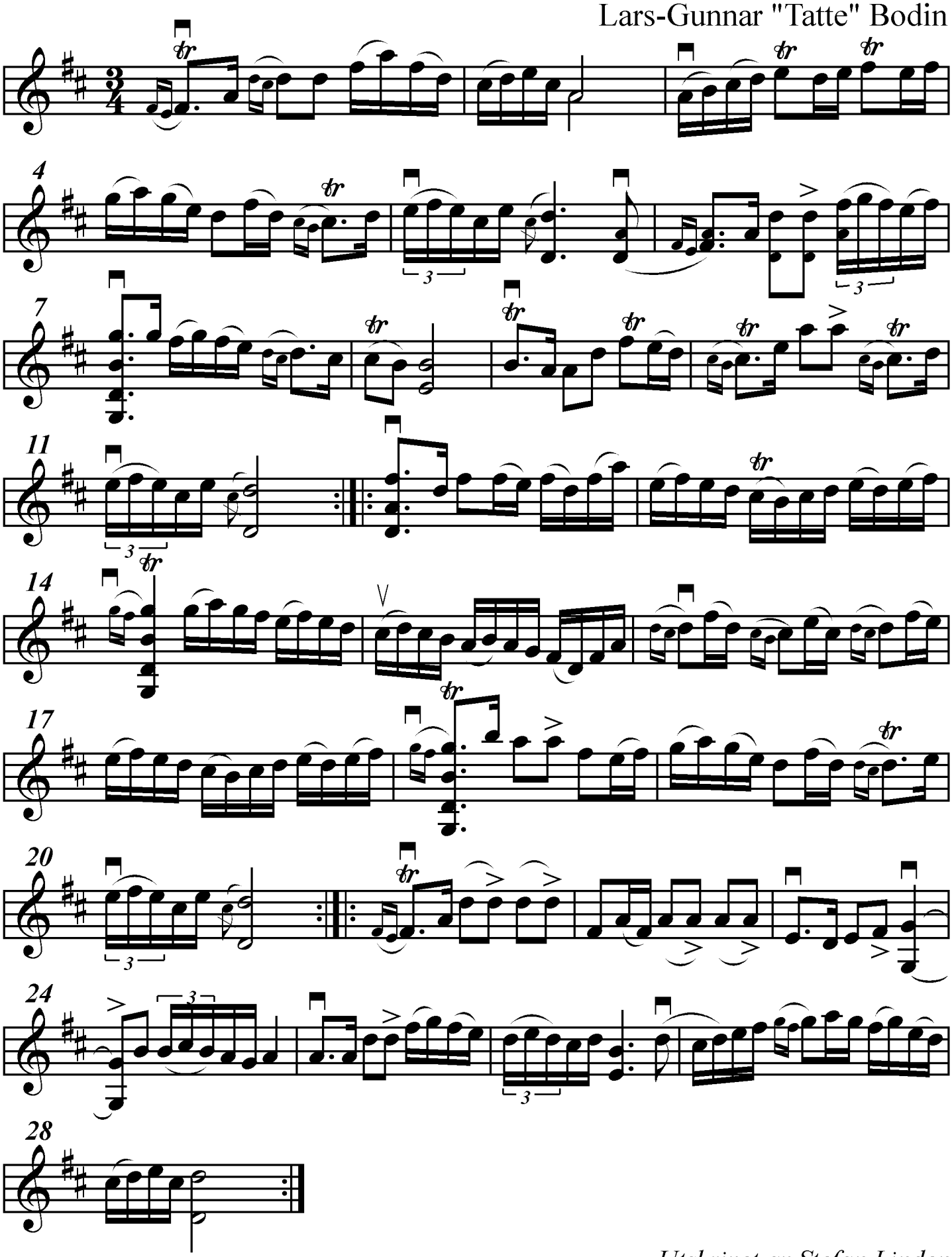

Utskrivet av Stefan Linden