Oxmarschen

polkett eller gånglåt från Järna, Södermanland

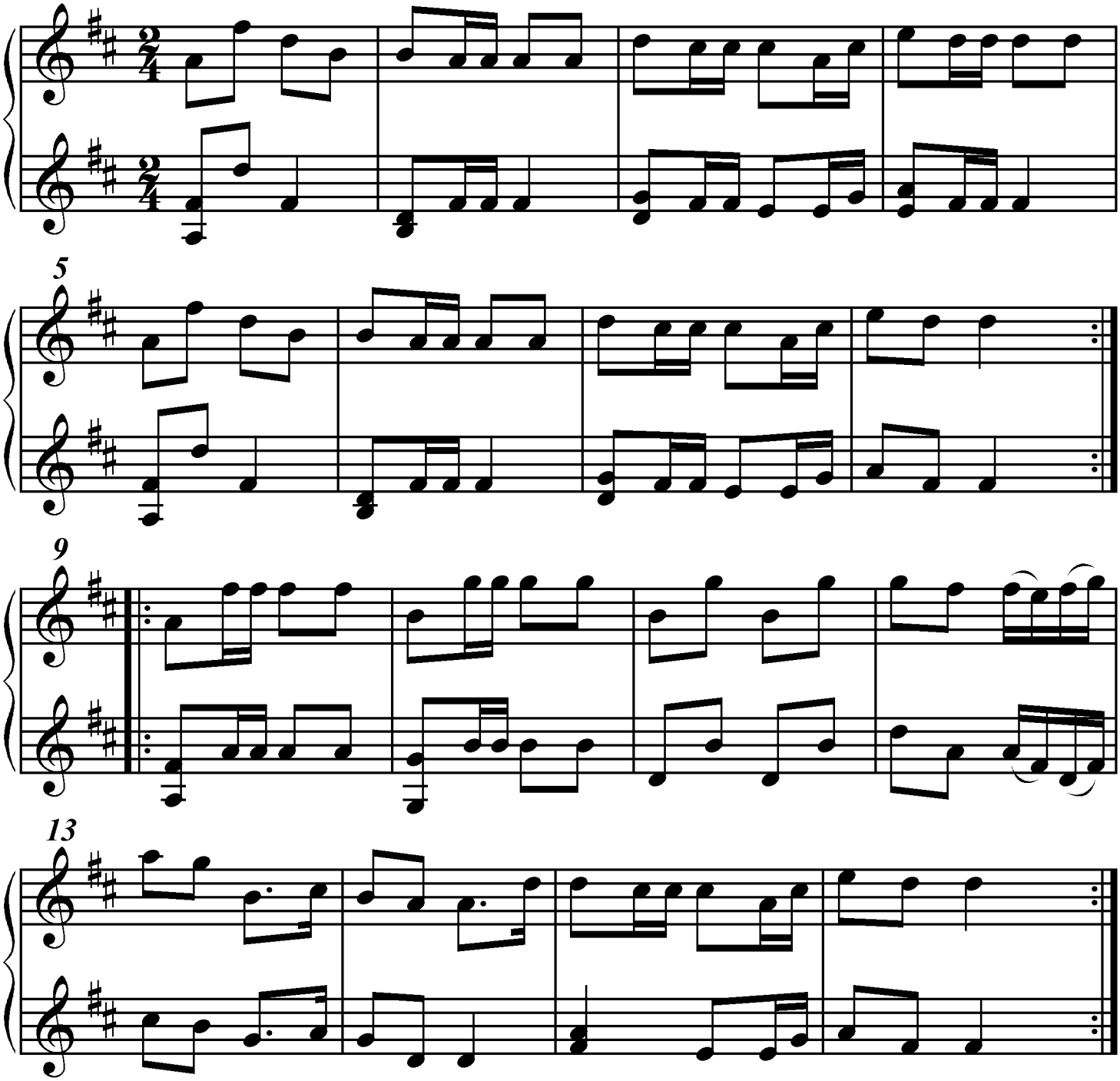

Version utformad och utskriven av Stefan Lindén 100629