# Brudpolska

hamburska efter
Gustaf Persson, Flen, Södermanland
Svenska låtar, Södermanland nr 50

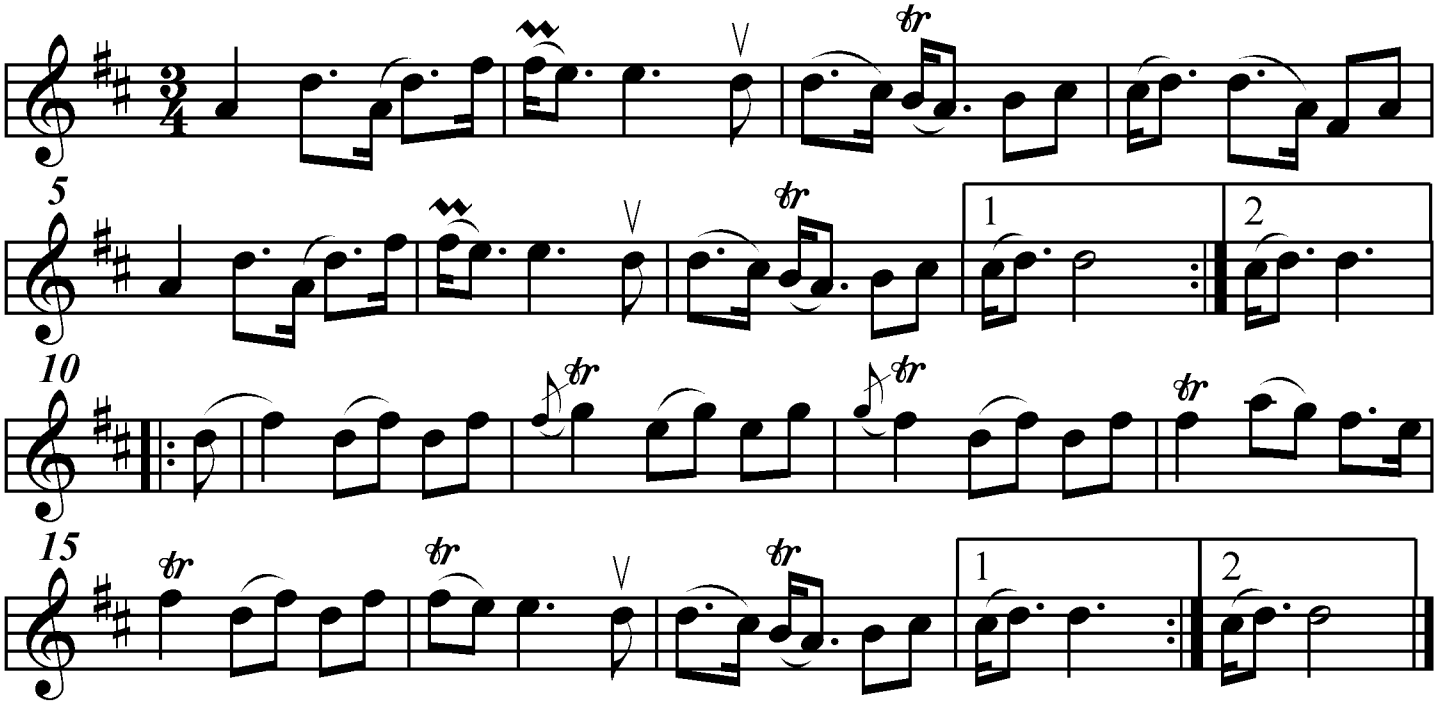


*Version utskriven av Stefan Lindén 100323*