Engelska

från Stigtomta, Södermanland

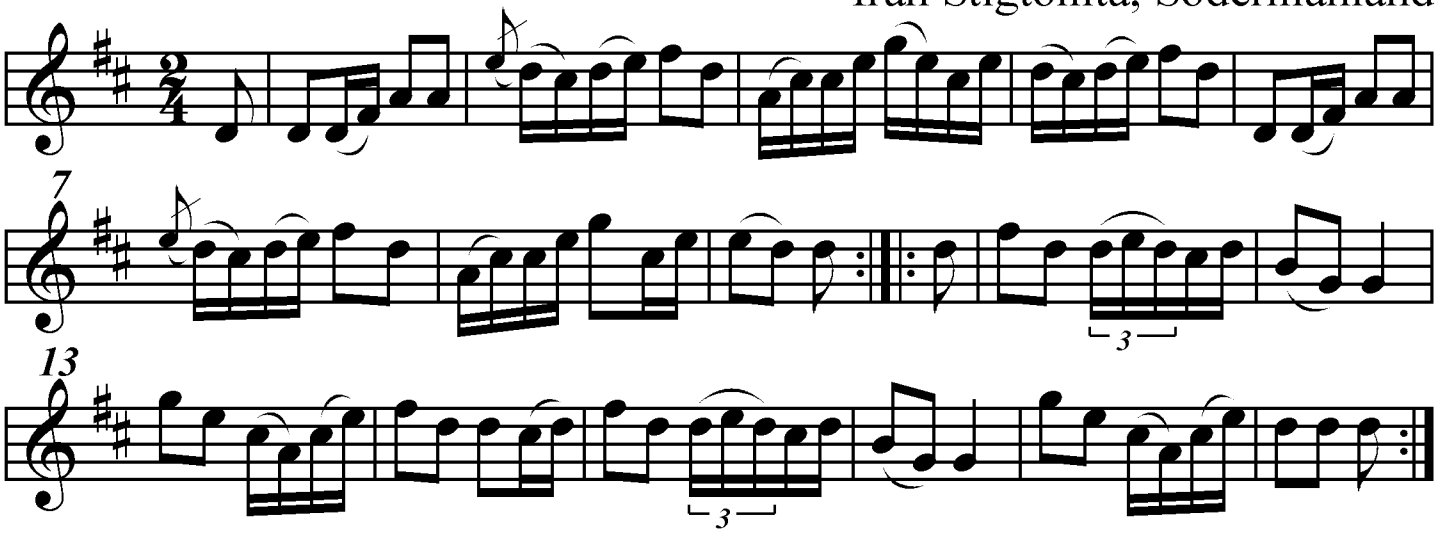

Version utskriven av Stefan Lindén 100629