Engelska

efter Anders Gustaf Eriksson, Hägerbo, Södermanland

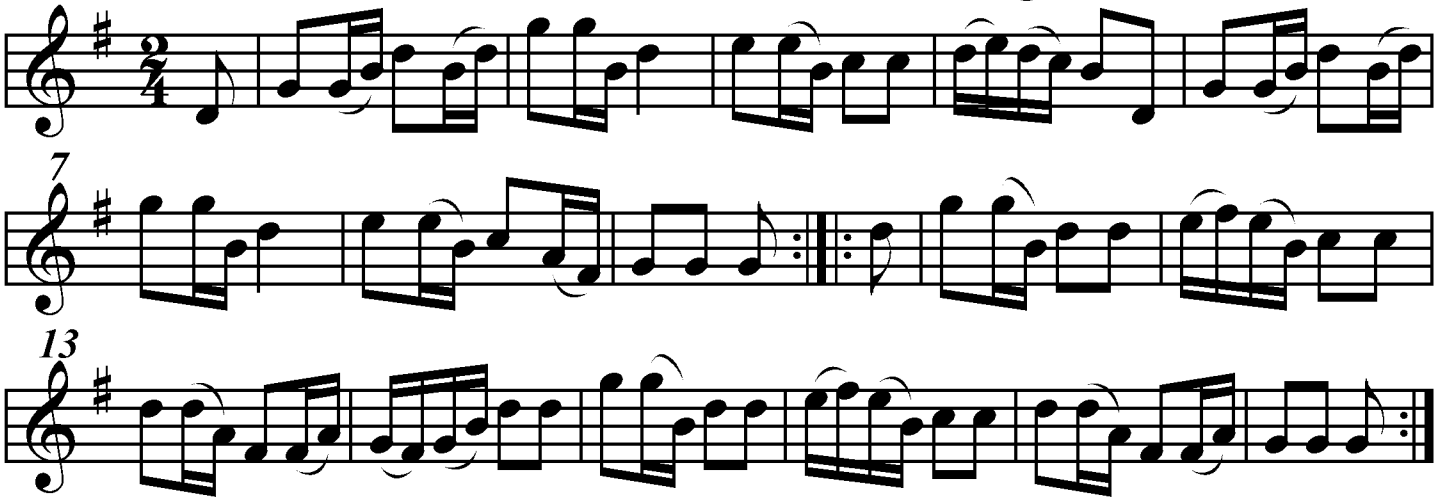

Utskrivet av Stefan Lindén 100415